

แนะนำอสังหาริมทรัพย์

หมู่บ้านฉัตรไพลิน ถนนเลียบคลองใหญ่ ลาดหลุมแก้ว ทาสีใหม่ทั้งหลัง ทำเลดี



-



-



2 ชั้น



2 ห้องนอน



2 ห้องน้ำ



1 ที่จอดรถ

รายละเอียด

รหัสทรัพย์	AGT00948
ประเภทอสังหาฯ	ทาวน์เฮาส์ ทาวน์โฮม
โครงการ	หมู่บ้านฉัตรไพลิน ถนนเลียบคลองใหญ่ ลาดหลุมแก้ว ทาสีใหม่ทั้งหลัง ทำเลดี
ทำเลที่ตั้ง	ถนนเลียบคลองใหญ่ ตำบลหน้าไม้ อำเภอลาดหลุมแก้ว จังหวัดปทุมธานี
เนื้อที่	
พื้นที่ใช้สอย	-
ทิศทาง	-
อายุทรัพย์	0 ปี
สิ่งอำนวยความสะดวก	มี
สิ่งตกแต่ง	มี
ต้องการ	ขาย
ราคาขาย	1,490,000 บาท
ราคาเช่า	-

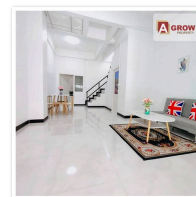
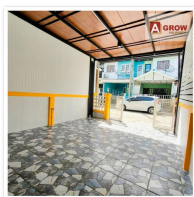
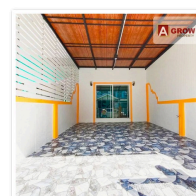
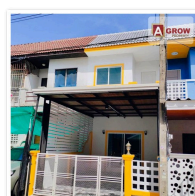

ติดต่อตัวแทน Agrow Agent ได้ที่

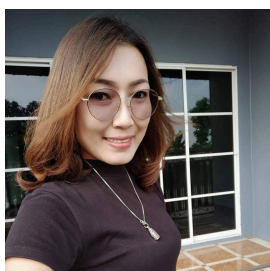

คุณณมัย กาลจักร

 Agent No : AG154

 0846965429

 pp.aom

 agrowproperty@gmail.com



หมู่บ้านฉัตรไพลิน ถนนเลียบบคลองใหญ่ ลาดหลุมแก้ว ทาสีใหม่ทั้งหลัง ทำเลดี

ข้อมูลเพิ่มเติม

หมู่บ้านฉัตรไพลิน ถนนเลียบบคลองใหญ่ ลาดหลุมแก้ว ทาสีใหม่ทั้งหลัง ทำเลดี

ที่ตั้ง : ถนนเลียบบคลองใหญ่ ตำบลหน้าไม้ อำเภอลาดหลุมแก้ว จังหวัดปทุมธานี

รหัสทรัพย์ : AGT00948

ราคาขาย : 1,490,000 บาท**หรือค้ำโอน**

รายละเอียดทรัพย์ :

- ทาวน์เฮ้าส์ 2 ชั้น
- เนื้อที่ 16 ตรว.
- 2 ห้องนอน
- 2 ห้องน้ำ
- 1 ห้องครัว
- 1 ห้องโถง
- 1 จอดในบ้าน

จุดเด่น :

- ทาสีใหม่ทั้งหลัง สภาพบ้านใหม่เอี่ยม
- การตกแต่ง พื้นปูกระเบื้อง แกรนิตโต้ อย่างดี มีหลังคาโรงจอดรถ ต่อเติมครัว
- ทำเลต้นๆเข้าไปนิดเดียว ใกล้เซเว่น โลตัส ตลาดสด
- การเดินทางสะดวก ใกล้ถนนลาดหลุมแก้ว-ปทุมธานี ทำให้การเดินทางเข้า-ออกเมืองสะดวก
- บรรยากาศภายในโครงการร่มรื่น น่ายู
- มีระบบรักษาความปลอดภัยและกล้องวงจรปิดภายในหมู่บ้าน

*ทีมงานบริการด้วยใจ ใส่ใจทุกรายละเอียด ให้คำปรึกษาสินเชื่อบริ ก่อนตัดสินใจซื้อ

*หมดกังวลเรื่องสินเชื่อ ธนาคารและดอกเบี้ย บริการแนะนำธนาคารและอัตราดอกเบี้ยที่พิเศษสุดๆ

พร้อมทั้งของเงินกู้สูงสุดให้กับลูกค้าทุกท่าน

สถานที่ใกล้เคียง

- โรงเรียนวัดสุทธาวาส
- โรงเรียนลาดหลุมแก้ว
- ที่ว่าการอำเภอลาดหลุมแก้ว
- โรงพยาบาลลาดหลุมแก้ว
- มินิบิ๊กซี
- โลตัสโกเฟรช

ติดต่อตัวแทน Agrow Agent ได้ที่

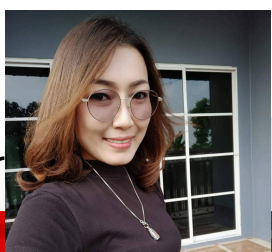

คุณลมัย กาลจักร

Agent No : AG154

0846965429

growproperty

agrowproperty@gmail.com

