

แนะนำอสังหาริมทรัพย์

หมู่บ้าน เคซี รามอินทรา 3 บ้านสวยติดถนนใหญ่ ดีไซน์บ้านสวย! เพอร์ครบ พร้อมเข้าอยู่



-



-



2 ชั้น



3 ห้องนอน



2 ห้องน้ำ



1 ที่จอดรถ

รายละเอียด

รหัสทรัพย์	AGT01155
ประเภทอสังหาฯ	ทาวน์เฮาส์ ทาวน์โฮม
โครงการ	หมู่บ้าน เคซี รามอินทรา 3 บ้านสวยติดถนนใหญ่ ดีไซน์บ้านสวย! เพอร์ครบ พร้อมเข้าอยู่
ทำเลที่ตั้ง	ซอยหทัยราษฎร์ 39 ถนนหทัยราษฎร์ แขวงสามวาตะวันออก เขตคลองสามวา กรุงเทพมหานคร
เนื้อที่	-
พื้นที่ใช้สอย	-
ทิศทาง	ใต้
อายุทรัพย์	0 ปี
สิ่งอำนวยความสะดวก	มี
สิ่งตกแต่ง	มี
ต้องการ	ชาย
ราคาขาย	2,490,000 บาท
ราคาเช่า	-

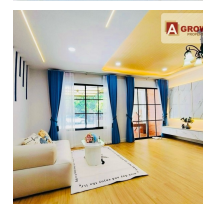
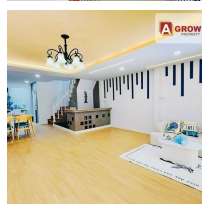
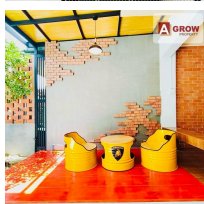

ติดต่อตัวแทน Agrow Agent ได้ที่



คุณลมัย กาลจักร

 Agent No : AG154

 0846965429

 pp.aom

 agrowproperty@gmail.com



หมู่บ้าน เคซี รามอินทรา 3 บ้านสวยติดถนนใหญ่ ดีไซน์บ้านสวย! เพอร์ครบ พร้อมเช่าอยู่

ข้อมูลเพิ่มเติม

หมู่บ้าน เคซี รามอินทรา 3 บ้านสวยติดถนนใหญ่ ดีไซน์บ้านสวย! เพอร์ครบ พร้อมเช่าอยู่

ที่ตั้ง: ซอยหทัยราษฎร์ 39 ถนนหทัยราษฎร์ แขวงสามวาตะวันออก เขตคลองสามวา กรุงเทพฯ

รหัสทรัพย์: AGT01155

ราคาขาย: 2,490,000 บาท ****ฟรีค่าโอน****

รายละเอียดทรัพย์:

- ทาวน์เฮาส์ 2 ชั้น
- 22.5 ตร.ว. (15,000 ตร.ม.)
- 3 ห้องนอน
- 2 ห้องน้ำ
- 1 ห้องครัว
- 1 ห้องนั่งเล่น
- ที่จอดรถในบ้าน 1 คัน
- หน้าบ้านหันหน้าไปทางทิศใต้

จุดเด่น:

- บ้านสวย ถนนเมน ดีไซน์สวยสะอาดตา! ตกแต่งพร้อมเช่าอยู่
- ต่อเติมหลังคาโรงรถ
- ต่อเติมห้องครัวหรรษากว้างขวาง
- พื้นปูกระเบื้องใหม่ทั้งหลัง
- ผ้าม่านสั่งทำพิเศษทั้งหลัง
- ทำเลสะดวก ใกล้ทางด่วนจตุจักร ทางด่วนฉลองรัช และสนามบินดอนเมือง
- บริเวณใกล้เคียงมี 7-11 และโลตัส รวมถึงตลาดและร้านค้ามากมาย

การเดินทาง:

- ถนนหทัยราษฎร์ - สุวินทวงศ์ - มินบุรี - นิมิตรใหม่ - พระยาสุเรนทร์
- รามอินทรา - สายไหม - วงแหวนกาญจนาภิเษก - ทางด่วนฉลองรัช
- รถไฟฟ้าสายสีชมพู/สีส้ม

****ของแถม****

- โซฟา, ชั้นวางทีวี
- โต๊ะรับประทานอาหาร
- เครื่องดูดควัน, เตาแก๊ส

*ทีมงานบริการด้วยใจ ใส่ใจทุกรายละเอียด ให้คำปรึกษาสินเชื่อฟรี ก่อนตัดสินใจซื้อ

*หมดกังวลเรื่องสินเชื่อ ธนาคารและดอกเบี้ย บริการแนะนำธนาคารและอัตราดอกเบี้ยที่พิเศษสุดๆ พร้อมทั้งของเงินกู้สูงสุดให้กับลูกค้าทุกท่าน



หมู่บ้าน เคซี รามอินทรา 3 บ้านสวยติดถนนใหญ่ ดีไซน์บ้านสวย! เพอร์ครบ พร้อมเข้าอยู่

สถานที่ใกล้เคียง

- แฟชั่นไอส์แลนด์
- เดอะ พรอมขนาด
- ซาฟารีเวิลด์
- ตลาดมารวย
- ตลาดหทัยมิตร
- โรงเรียนนวมินทราชินูทิศ เบญจมราชาลัย
- มหาวิทยาลัยเวสเทิร์น
- โรงเรียนโชคชัยหทัยราษฎร์
- โรงพยาบาลสัตว์มีนบุรี
- รพ.นวมินทร์9
- รพ.เสรีรักษ์
- รพ.สินแพทย์
- โรงพยาบาลซีจีเอส สายไหม

ติดต่อตัวแทน Agrow Agent ได้ที่

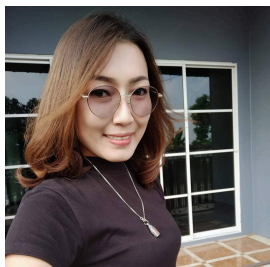

คุณลมัย กาลจักร

-  Agent No : AG154
-  0846965429
-  pp.aom
-  agrowproperty@gmail.com

