

แนะนำอสังหาริมทรัพย์

หมู่บ้านพฤษภา 82 ประชาอุทิศ-พระราม 2 บ้านหลังมุม ทำเลดี รีโนเวทใหม่พร้อมเข้าอยู่



-



-



2 ชั้น



3 ห้องนอน



2 ห้องน้ำ



1 ที่จอดรถ

รายละเอียด

รหัสทรัพย์	AGT01164
ประเภทอสังหาริมทรัพย์	ทาวน์เฮาส์ ทาวน์โฮม
โครงการ	หมู่บ้านพฤษภา 82 ประชาอุทิศ-พระราม 2 บ้านหลังมุม ทำเลดี รีโนเวทใหม่พร้อมเข้าอยู่
ทำเลที่ตั้ง	ตำบลคลองบางปลากด อำเภอพระสมุทรเจดีย์ จังหวัดสมุทรปราการ
เนื้อที่	-
พื้นที่ใช้สอย	-
ทิศทาง	-
อายุทรัพย์	0 ปี
สิ่งอำนวยความสะดวก	มี
สิ่งตกแต่ง	มี
ต้องการ	ชาย
ราคาขาย	2,450,000 บาท
ราคาเช่า	-

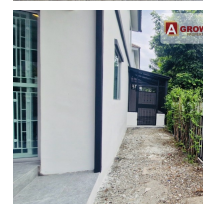
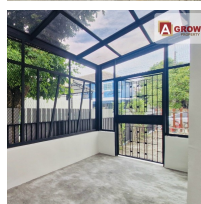
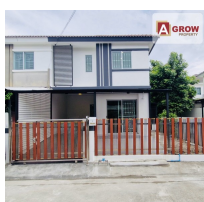

ติดต่อตัวแทน Agrow Agent ได้ที่



คุณลมัย กาลจักร

 Agent No : AG154

 0846965429

 pp.aom

 agrowproperty@gmail.com



หมู่บ้านพฤษภา 82 ประชาอุทิศ-พระราม 2 บ้านหลังมุม ทำเลดี รีโนเวทใหม่พร้อมเช่าอยู่

ข้อมูลเพิ่มเติม

หมู่บ้านพฤษภา 82 ประชาอุทิศ-พระราม 2 บ้านหลังมุม ทำเลดี รีโนเวทใหม่พร้อมเช่าอยู่

ที่ตั้ง : ตำบลคลองบางปลากด อำเภอพระสมุทรเจดีย์ จังหวัดสมุทรปราการ

รหัสทรัพย์ : AGT01164

ราคาขาย : 2,450,000 บาท

รายละเอียดทรัพย์ :

- ทาวน์เฮาส์ 2 ชั้น
- เนื้อที่ 23.5 ตรว.
- 3 ห้องนอน
- 2 ห้องน้ำ
- 1 ห้องครัว
- 1 ห้องโถง
- 1 จอดในบ้าน

จุดเด่น :

- บ้านหลังมุม ทำเลดี รีโนเวทใหม่พร้อมเช่าอยู่
- ต่อเติมเคาน์เตอร์ครัวพร้อมซิงค์น้ำ
- ต่อเติมหลังคาโรงจอดรถ
- บรรยากาศภายในหมู่บ้านเงียบสงบ เหมาะแก่การพักผ่อน
- เชื่อมต่อได้หลายเส้นทาง เช่น ถนนประชาอุทิศ, ถนนสุขสวัสดิ์ และถนนพระราม 2
- ภายในพื้นที่มี 7-11 และ โลตัส รวมถึงตลาดและร้านค้ามากมาย

*ทีมงานบริการด้วยใจ ใส่ใจทุกรายละเอียด ให้คำปรึกษาสินเชื่อบริ ก่อนตัดสินใจซื้อ

*หมดกังวลเรื่องสินเชื่อ ธนาคารและดอกเบี้ย บริการแนะนำธนาคารและอัตราดอกเบี้ยที่พิเศษสุดๆ

พร้อมทั้งของเงินกู้สูงสุดให้กับลูกค้าทุกท่าน

สถานที่ใกล้เคียง

- บิ๊กซีสุขสวัสดิ์
- ตลาดประชาอุทิศ 90
- สถานีตำรวจนครบาลทุ่งครุ
- โรงเรียนสารสาสน์ประชาอุทิศพิทยาคาร
- โรงพยาบาลบางจาก
- โรงพยาบาลกรุงเทพพระประแดง
- โรงพยาบาลบางปะกอก 3

ติดต่อตัวแทน Agrow Agent ได้ที่

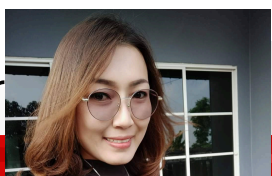

แนะนำอสังหาริมทรัพย์

หมู่บ้านพฤษภา 82 ประชาอุทิศ-พระราม 2 บ้านหลังมุม ทำเลดี รีโนเวทใหม่พร้อมเข้าอยู่

 agrowproperty@gmail.com

