

# แนะนำอสังหาริมทรัพย์

หมู่บ้านพฤษภาวิไล 9 (พนาลี 5) ซอยขจรวิทย์ แพลงมูม พื้นที่เยอะ พร้อมส่วนต่อเติม เป็นส่วนตัว



-



199 ตร.ม.



2 ชั้น



3 ห้องนอน



2 ห้องน้ำ



2 ที่จอดรถ

## รายละเอียด

รหัสทรัพย์	AGT01258
ประเภทอสังหาฯ	ทาวน์เฮาส์ ทาวน์โฮม
โครงการ	หมู่บ้านพฤษภาวิไล 9 (พนาลี 5) ซอยขจรวิทย์ แพลงมูม พื้นที่เยอะ พร้อมส่วนต่อเติม เป็นส่วนตัว
ทำเลที่ตั้ง	ถนนเทพารักษ์ ตำบลแพรกษาใหม่ อำเภอเมืองสมุทรปราการ จังหวัดสมุทรปราการ
เนื้อที่	
พื้นที่ใช้สอย	199 ตร.ม.
ทิศทาง	-
อายุทรัพย์	0 ปี
สิ่งอำนวยความสะดวก	มี
สิ่งตกแต่ง	มี
ต้องการ	ขาย
ราคาขาย	2,490,000 บาท
ราคาเช่า	-

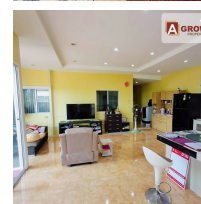
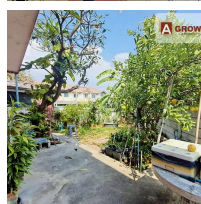
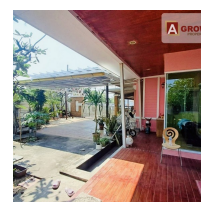
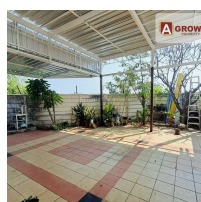
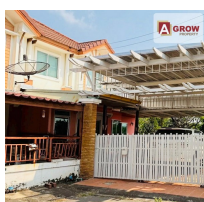

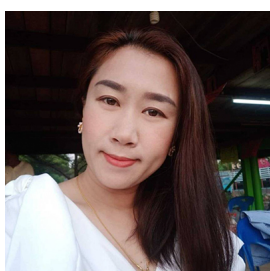

ติดต่อตัวแทน Agrow Agent ได้ที่



คุณศุภิสรา ฝันสำลี

 Agent No : AG988

 083 025 3699 คุณจุ่ม / 084 696 5429 คุณเอ๋

 083 025 3699

 agrowproperty@gmail.com



## หมู่บ้านพฤษภาวิไล 9 (พนาลี 5) ซอยขจรวิทย์ แปลงมุม พื้นที่เยอะ พร้อมส่วนต่อเติม เป็นส่วนตัว

### ข้อมูลเพิ่มเติม

หมู่บ้านพฤษภาวิไล 9 (พนาลี 5) ซอยขจรวิทย์ แปลงมุม พื้นที่เยอะ พร้อมส่วนต่อเติม เป็นส่วนตัว

ที่ตั้ง : ถนนเทพารักษ์ ตำบลแพรกษาใหม่ อำเภอเมืองสมุทรปราการ จังหวัดสมุทรปราการ

รหัสทรัพย์ : AGT01258

ราคาขาย : 2,490,000 บาท

รายละเอียดทรัพย์ :

- ทาวน์เฮาส์ 2 ชั้น
- ขนาดพื้นที่ 71.4 ตารางวา
- พื้นที่ใช้สอย 199 ตารางเมตร
- 3 ห้องนอน
- 2 ห้องน้ำ
- 1 ห้องครัว
- 1 ห้องโถง
- 2 จอดในบ้าน

จุดเด่น :

- แปลงมุม พื้นที่เยอะ พร้อมส่วนต่อเติม เป็นส่วนตัว
- ต่อเติมเคาน์เตอร์ครัวพร้อมซิงค์น้ำ
- ต่อเติมโรงจอดรถเพิ่มพื้นที่
- เชื่อมต่อถนนหลายเส้นทาง เช่น ถนนเทพารักษ์, วงแหวนกาญจนาภิเษก
- เดินทางสะดวกใกล้ทางด่วนบางนา-ตราด, มอเตอร์เวย์ กรุงเทพ-ชลบุรี
- ภายในพื้นที่มี 7-11 และ โลตัส รวมถึงตลาดและร้านค้ามากมาย

\*ทีมงานบริการด้วยใจ ใส่ใจทุกรายละเอียด ให้คำปรึกษาสินเชื่อบริ ก่อนตัดสินใจซื้อ

\*หมดกังวลเรื่องสินเชื่อ ธนาคารและดอกเบี้ย บริการแนะนำธนาคารและอัตราดอกเบี้ยที่พิเศษสุดๆ พร้อมทั้งขวงเงินกู้สูงสุดให้กับลูกค้าทุกท่าน

### สถานที่ใกล้เคียง

- โรบินสัน สมุทรปราการ
- บิ๊กซี บางพลี
- ตลาดน้ำโบราณบางพลี
- เมกา บางนา
- โรงเรียนสุขเจริญผล แพรกษา
- โรงเรียนราชวินิตบางแก้ว
- โรงเรียนสารสาสน์วิเทศสมุทรปราการ
- โรงพยาบาล บางนา 5



หมู่บ้านพฤกษาวิลล์ 9 (พนาลี 5) ซอยจรัลวิทย์ แปลงมูม พื้นที่เยอะ พร้อมส่วนต่อเติม เป็นส่วนตัว

- เทศบาลตำบลแพรกษา
- สนามบินสุวรรณภูมิ

ติดต่อตัวแทน Agrow Agent ได้ที่

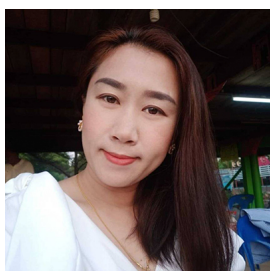

คุณศุภิสรา ผันสำลี

-  Agent No : AG988
-  083 025 3699 คุณจุ่ม / 084 696 5429 คุณอ้อม
-  083 025 3699
-  agrowproperty@gmail.com

